



JORNADA DEL TEST DAY

El miércoles 26 de marzo de 2025 el Motor Club Sabadell, organizadora del 26 RALLYE LA LLANA – CERA Recalvi, ofrecerá a los equipos inscritos y no inscritos interesados, la posibilidad de realizar una jornada de test de cara a probar los vehículos en las características de asfalto similares a los tramos cronometrados del rallye, en horario de 09:00 a 13:00 y de 14:30 a 18:00 horas.

El Tramo estará montado como un tramo del rallye con sus correspondientes medidas de seguridad, control de oficiales de puesto y control de radio en el recorrido.

El coste para los participantes inscritos en el 26 Rallye la Llana es de 220,00€ euros y para los participantes no inscritos es de 260,00€.

La inscripción será abonada en la siguiente cuenta bancaria: IBAN / BIC: ES44 0081 0900 8600 0256 4963 / BSAB ESBB indicando en el concepto: INSCRIPCIÓN TEST DAY + NOMBRE PILOTO.

Para formalizar la inscripción los interesados deberán ponerse en contacto con el Motor Club Sabadell, enviando un correo electrónico con el formulario cumplimentado, así como el justificante de pago a mcs@motorclubsabadell.com.

Las plazas serán limitadas, por lo que se recomienda comunicar y formalizar su participación lo antes posible.

El cierre de inscripciones al Test será el lunes 24 de marzo de 2025, a las 20:00 horas.

Obligaciones:

- Piloto, copiloto/s deberán tener licencia en vigor.
- El vehículo será verificado en sus sistemas de seguridad por un técnico.
- Piloto y copiloto deberán llevar y enseñar a los oficiales de control de salida la pulsera que les permitirá acceder al tramo, esta pulsera será entregada antes del inicio de los test.
- En el caso de cambio de copiloto (con licencia en vigor) se deberá comunicar con antelación al Director de Carrera presente.
- En caso de incidente dentro del tramo se deberá señalar según las normas a los siguientes participantes.
- En caso de incidente dentro del tramo se deberá comunicar al teléfono de emergencias **681 632 624**.
- En caso de incidente dentro del tramo el vehículo deberá ser retirado por medios propios.
- El espacio utilizado en la Zona de Asistencia se deberá dejar en las mismas condiciones de antes de su uso, debiendo retirar cualquier tipo de desecho.

FAQ'S

- Longitud de los tramos: 4,200 kms.
- Número de pasadas: libre
- Horario: TD-1 de 09:00 a 13:00 y TD-2 de 14:30 a 18:00
- Dirección del tramo: siempre de salida a meta (por la tarde se invierte el sentido)
- Salida: Oficial y reloj de salidas
- Participantes: Piloto inscrito al test y copiloto/os.



Ubicación Zona Asistencia y punto de llegada, a partir de las 8h

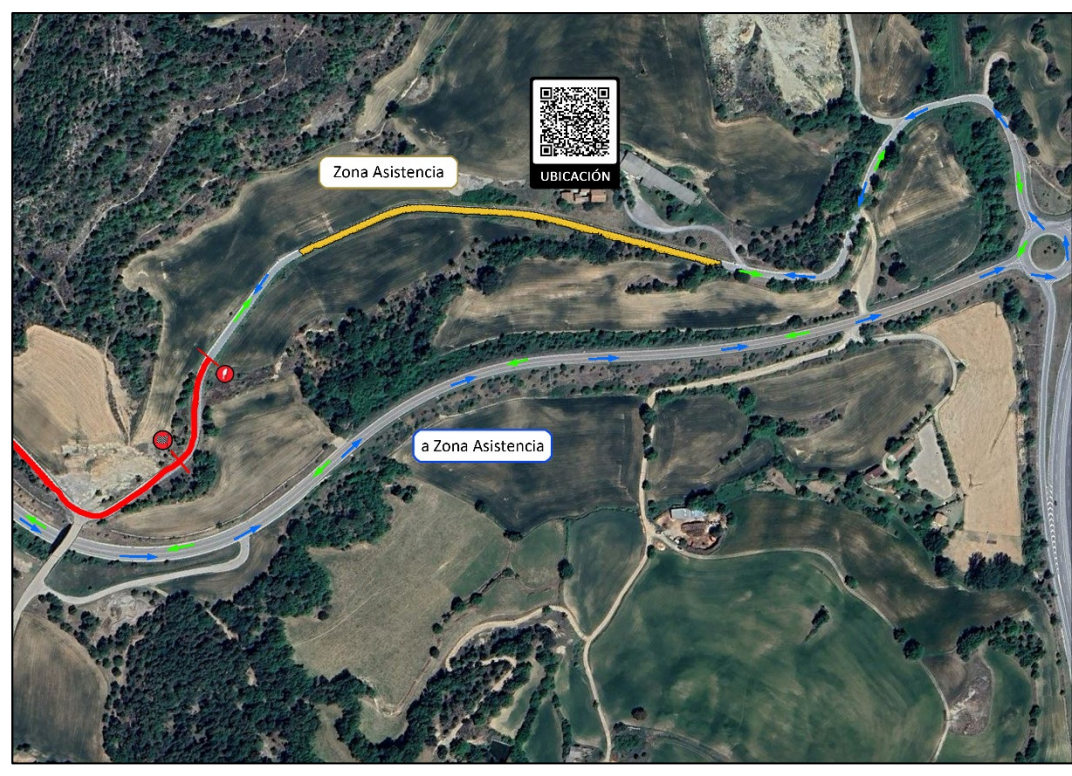

TD-1

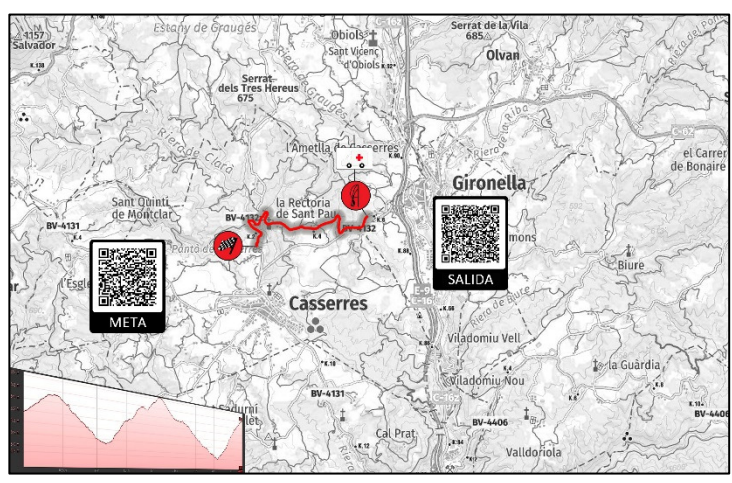

TD-2

